Lelkész:

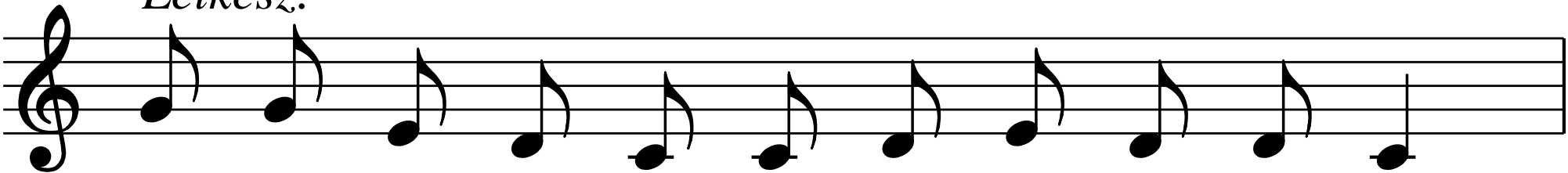

Di - cső - ség a ma - gas - ság - ban Is - ten - nek!

Gyülekezet:

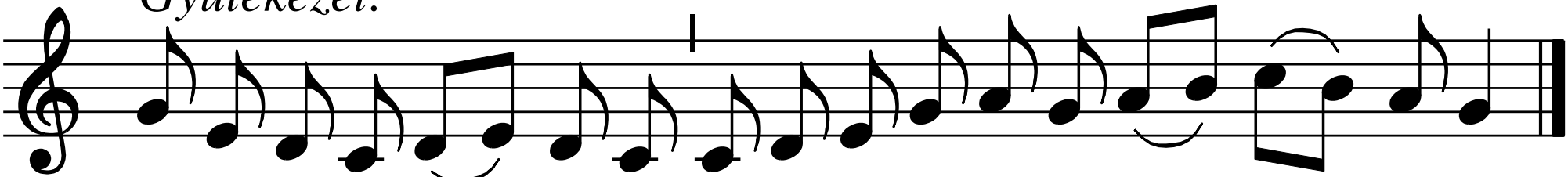

És a földön bé - kesség, és az emberekhez jó - a - ka-rat!