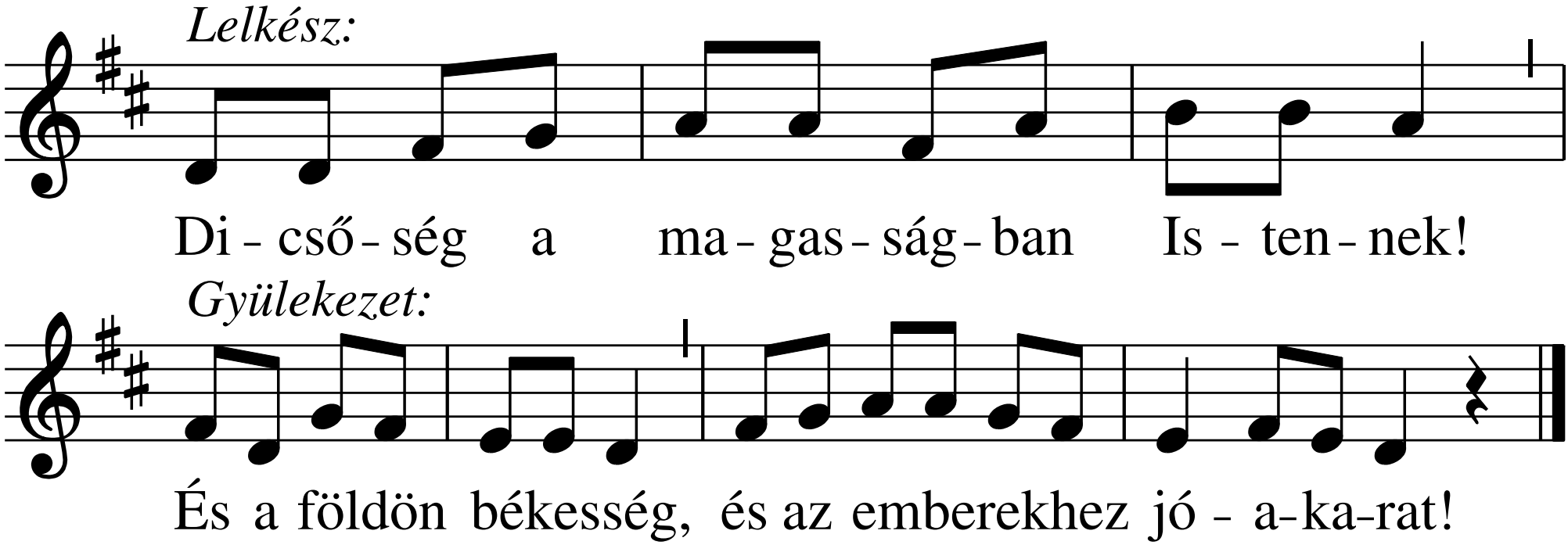
Lelkész:
Di - cső - ség a ma - gas - ság - ban Is - ten - nek!
Gyülekezet:
És a földön békesség, és az emberekhez jó - a-ka-rat!