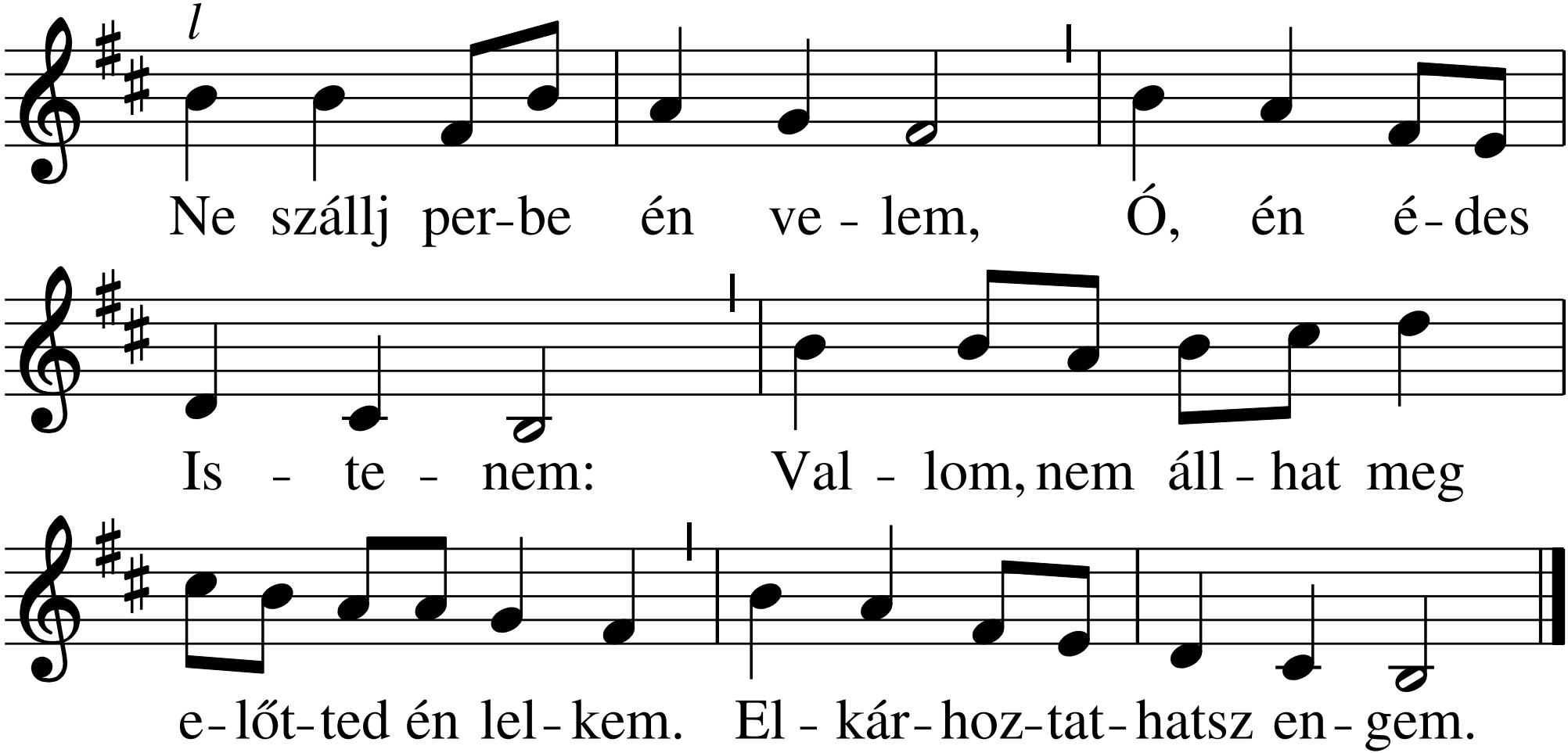
l
Ne szállj per-be én ve - lem, Ó, én é - des
Is - te - nem: Val - lom, nem áll - hat meg
e - lőt - ted én lel - kem. El - kár - hoz - tat - hatsz en - gem.