

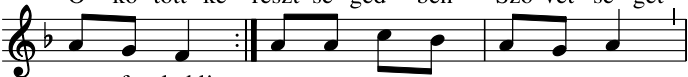

Légy hű, állj meg szent hi - ted - ben, Is - te - ne - det
Ő kö - tött ke - reszt - sé - ged - ben Szö - vet - sé - get



ne fe - ledd! Tő - le nyersz üd - vöt, e - rőt,
te - ve - led.



Térj meg, s ne bo - csásd el őt! Ki kez - det - től



így ve - ze - tett, Is - ten - nek szen - teld szí - ve - det!